

TARIFLISTE

SPORTANLAGEN & SEMINARRÄUME

(Preise pro Stunde, brutto)

bet-at-home ARENA

bet-at-home Arena komplett (ca. 40 x 25m) 07:30 - 16:00 Uhr	117,80€
bet-at-home Arena komplett (ca. 40 x 25m) 16:00 - 22:00 Uhr	172,30€
bet-at-home Arena 1/3 (ca. 16 x 25m) 07:30 - 16:00 Uhr	41,40€
bet-at-home Arena 1/3 (ca. 16 x 25m) 16:00 - 22:00 Uhr	60,00€

BALLSPORTHALLE

Ballsporthalle komplett (ca. 40 x 60m) 07:30 - 16:00 Uhr	283,60€
Ballsporthalle komplett (ca. 40 x 25m) 16:00 - 22:00 Uhr	411,30€
Ballsporthalle 1/3 (ca. 40 x 20m) 07:30 - 16:00 Uhr	99,20€
Ballsporthalle 1/3 (ca. 40 x 20m) 16:00 - 22:00 Uhr	144,00€

FITNESSHALLE

Kraftsportraum 1/3 (ca. 16 x 20m)	63,20€
-----------------------------------	--------

KRAFTSPORTRAUM

KSR Haupthaus	63,20€
---------------	--------

GERÄTEKUNSTTURNHALLE

Gerätekunstturnhalle 07:30 - 16:00 Uhr	81,80€
Gerätekunstturnhalle 16:00 - 22:00 Uhr	100,30€

GYMNASTIKRAUM

Gymnastikraum (10 x 10m) 07:30 - 16:00 Uhr	30,50€
Gymnastikraum (10 x 10m) 16:00 - 22:00 Uhr	37,00€





FUSSBALLPLÄTZE

Naturrasenplatz 1 oder 2	66,50€
Kunstrasen 1 oder 2 Wintersaison	108,00€
Kunstrasen 1 oder 2 Sommersaison	55,60€

SPIELTARIFE (pro Spiel):

Naturrasenplatz 1 oder 2 (120 min)	185,40€
Kunstrasen 1 oder 2 Wintersaison (120 min)	232,30€
Kunstrasen 1 oder 2 Sommersaison (120 min)	127,60€



LEICHTATHLETIKANLAGE

LA-Anlage - Gruppentarif	53,40€
LA-Laufbahn (400m) - Gruppentarif	30,50€
LA-Anlage - Einzeltarif	7,60€
LA-Laufbahn (400m) - Einzeltarif	5,40€

BEACHVOLLEYBALLPLÄTZE

Beachvolleyballplatz 1, 2 oder 3	10,90€
----------------------------------	--------

KLETTERWAND

Kletterwand - Tagestarif pro Person	5,40€
Kletterwand - Tagestarif (bis 16 J.) pro Person	3,80€
Kletterwand - Tagestarif für Gruppen	29,40€
Boulderraum - je nach Verfügbarkeit frei zugänglich	



EISSPORTHALLE

Eissporthalle	170,00€
---------------	---------

SPIELTARIFE (pro Spiel):

Trainingsspiel (120min)	397,20€
Meisterschaftsspiel (180min)	567,20€

TENNISZENTRUM



Sommersaison

Montag-Freitag 08:00 - 21:00 Uhr

15,20€

Samstag und Sonntag 08:00 - 16:00 Uhr

15,20€

Wintersaison (01.10.-30.04.)

Montag-Freitag 08:00 - 16:00 Uhr

26,10€

Montag-Freitag 16:00 - 21:00 Uhr

34,90€

Samstag und Sonntag 08:00 - 16:00 Uhr

26,10€

MASSAGERAUM

Massageraum

5,40€

GARDEROBEN

Je nach Sportanlagen-Buchung sind max. zwei Garderoben inkludiert.
Jede Weitere wird mit 24,00€ verrechnet.



Alle Sportanlagen
im Überblick

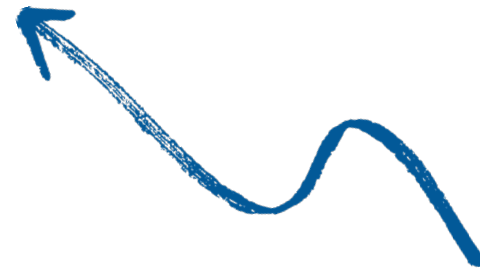



SEMINARRÄUME

Seminarraum Olympia	Std.	45,80€
	Tag	185,40€
Seminarraum Liese Prokop	Std.	21,80€
	Tag	57,80€
Seminarraum Olympia & Liese Prokop	Std.	57,80€
	Tag	220,30€
Seminarraum Haus des Sports	Std.	28,30€
	Tag	114,50€

INDIVIDUELLE ANFRAGEN

Für individuelle Fragen und Angebote kontaktiere uns bitte direkt. Gerne bieten wir auch maßgeschneiderte Gesamtpakete an, inklusive Unterstützung bei der Planung und Organisation.

Kontakt:
office@sportzentrum-noe.at
+43 2742 / 295-0
www.sportzentrum-noe.at